

**Cliente:**

Caja de Seguro Social (CSS)

**Importe:**

\$ 203,400.00

**Fecha de Adquisición:**

06 de Noviembre de 2012

**Ámbito de Actuación:**

República de Panamá

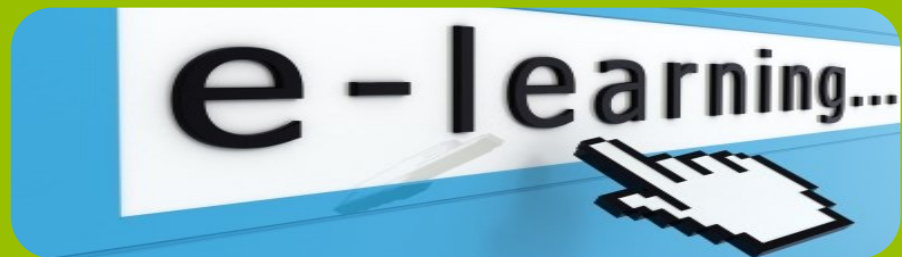
**Servicio de Educación Virtual a Empleadores en el Módulo de Planilla que compone el Sistema de Ingresos y Prestaciones Económicas (SIPE) de la Caja de Seguros Social**

Julio 2013

## El Proyecto:

El proyecto, surge con la necesidad de capacitar en la usabilidad de una nueva herramienta administrativa de uso obligatorio a gran número de empresarios panameños distribuidos por todo el ámbito nacional. Ante esta situación se desarrolla un portal virtual con capacidad de alto tráfico y licencia ilimitada de uso.

El objetivo, del mismo es la dotación de una completa herramienta que garantice, en un plazo inferior a 9 meses una correcta asimilación por parte de los empresarios panameños, de la usabilidad del Nuevo Sistema de Prestaciones e Ingresos, todo ello sin barreras geográficas, restricción de horarios, limitación de alumnos y con control permante de los resultados y del flujo de información.

Ante este reto se diseña todo un entorno de aprendizaje virtual que permita una gestión adecuada de las acciones de capacitación, garantizando un aprovechamiento adecuado de los contenidos y una correcta atención del alumnado, lo que se logra con la integración de los siguientes componentes:

Dotación y accesibilidad de una plataforma de aprendizaje que contenga los materiales y diseño exclusivo. En cuanto al contenido, se diseña un curso en línea con sistemas de seguimiento y valoración del aprendizaje, así como una serie de materiales multimedia: videodemostradores formativos, manuales de apoyo descargables, un Sistema de tutorías personalizado y accesible durante todo el periodo de ejecución.

## Resultados:

- **Más de 2.500 tutorías online.**
- **Más de 6.000 descargas de materiales didácticos de apoyo.**
- **Más de 2.000 empresas registradas.**

## Ámbito de Actuación:

El proyecto se dirige a la totalidad de empleadores de la República de Panamá.

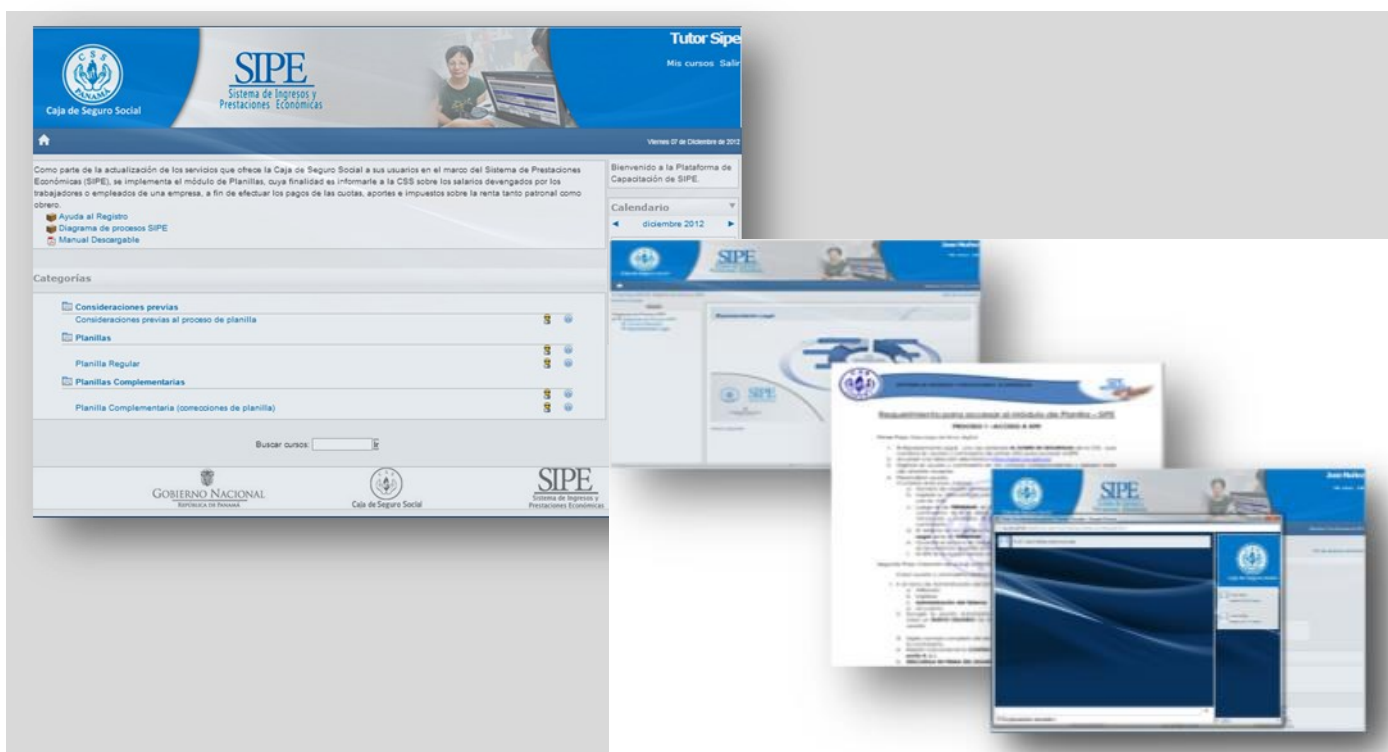

Edificio 239, Planta Baja  
Tecnoparque Internacional de  
Panamá, Clayton.  
Ciudad del Saber.  
Ciudad de Panamá.  
República de Panamá

(517) 317-0243  
(517) 317-0244  
(517) 317-0245

[infopanama@idelnat.com](mailto:infopanama@idelnat.com)

[www.idelat.com](http://www.idelat.com)